



Investigaciones  
Sociales Aplicadas S.C.

Facultad Latinoamericana de Ciencias Sociales  
**México 2006: ¿quién ganará las elecciones?**  
México, D.F., viernes 23 de junio de 2006

**MESA REDONDA: ENCUESTADORES, ¿QUIÉN GANARÁ?**

**LA SERIE DE ENCUESTAS NACIONALES GEA-ISA 2006**

**Ricardo de la Peña**

Presidente Ejecutivo de *Investigaciones Sociales Aplicadas, S.C.*,  
Presidente del *Consejo de Investigadores de la Opinión Pública, A.C.*



Investigaciones  
Sociales Aplicadas S.C.

**SOBRE LOS DATOS**

opinamexico.org

Promedio de encuestas nacionales cara a cara en vivienda sobre preferencias para la elección de Presidente de la República en 2006 (octubre de 2005-junio de 2006)

40%  
30%  
20%

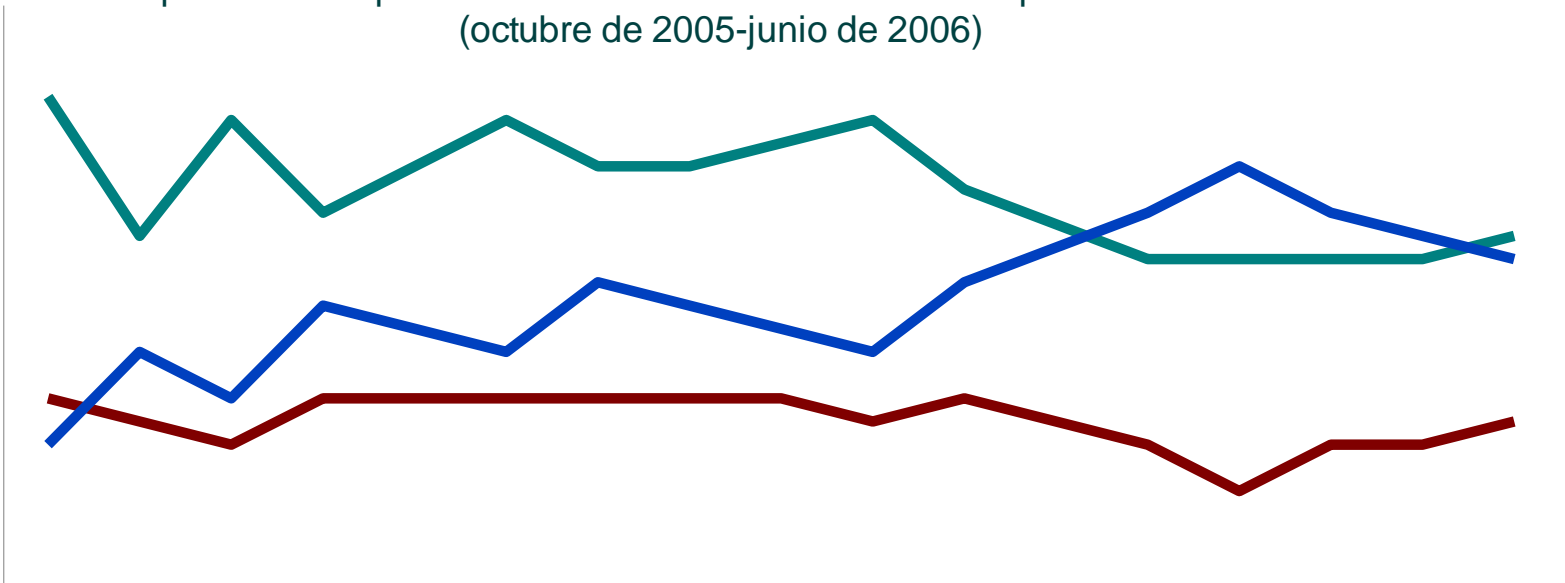

	0510b	0511a	0511b	0512a		0601a	0601b	0602a	0602b	0603a	0603b		0604b	0605a	0605b	0606a	0606b
F. Calderón	26%	30%	28%	32%		30%	33%	32%	31%	30%	33%		36%	38%	36%	35%	34%
R. Madrazo	28%	27%	26%	28%		28%	28%	28%	28%	27%	28%		26%	24%	26%	26%	27%
AMLO	41%	35%	40%	36%		40%	38%	38%	39%	40%	37%		34%	34%	34%	34%	35%
Otros	5%	8%	6%	3%		2%	1%	2%	2%	3%	2%		4%	4%	4%	5%	4%
Diferencia	13%	5%	12%	4%		10%	5%	6%	8%	10%	4%		-2%	-4%	-2%	-1%	1%

## Encuestas GEA-ISA

Si en este momento se celebraran las elecciones para Presidente de la República, ¿por cuál candidato votaría usted?  
(entrevistados con intención definida de voto)

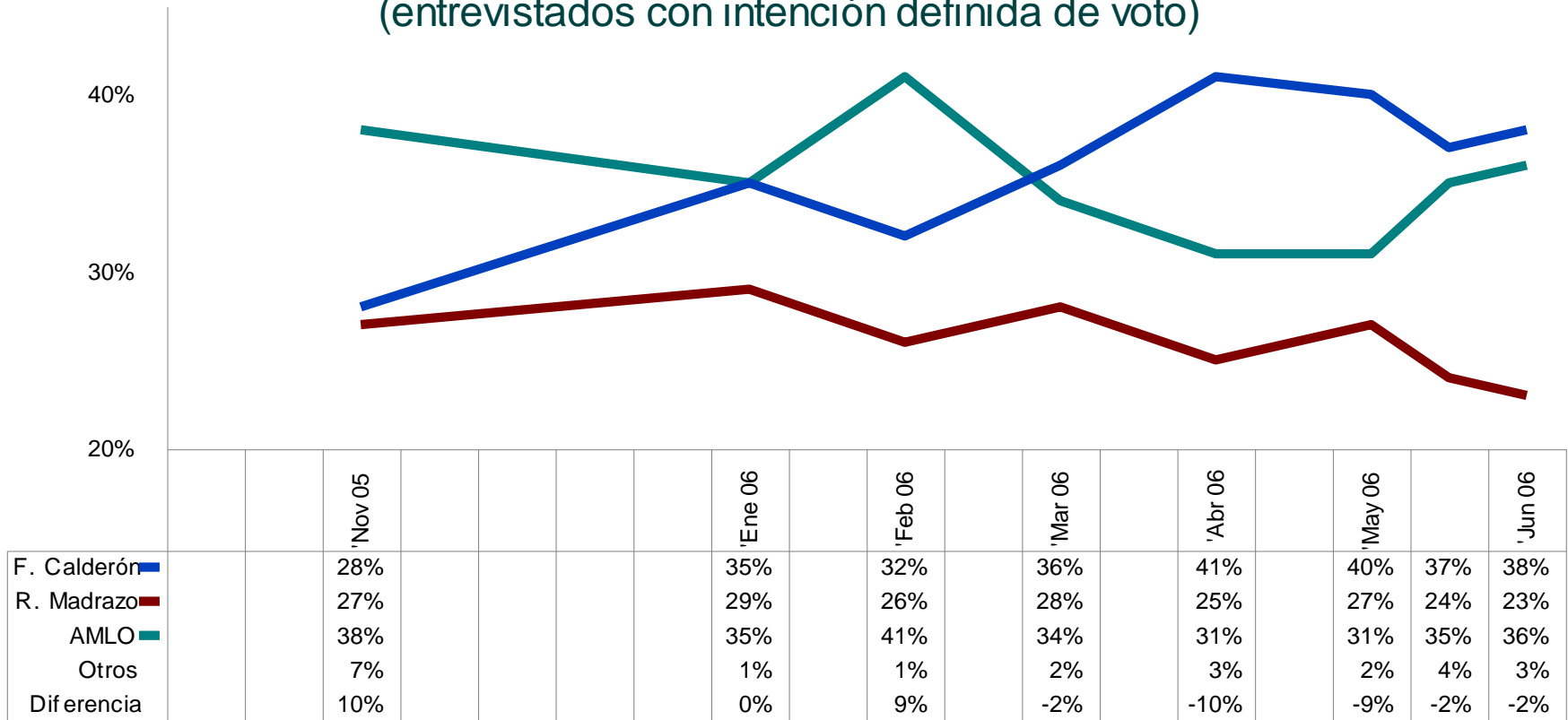

Encuestas GEA-ISA vs. opinamexico.org  
 Resultado de la encuesta GEA-ISA Y Promedio de encuestas nacionales cara a cara en  
 vivienda sobre preferencias para la elección de Presidente de la República en 2006  
 (octubre de 2005-junio de 2006)

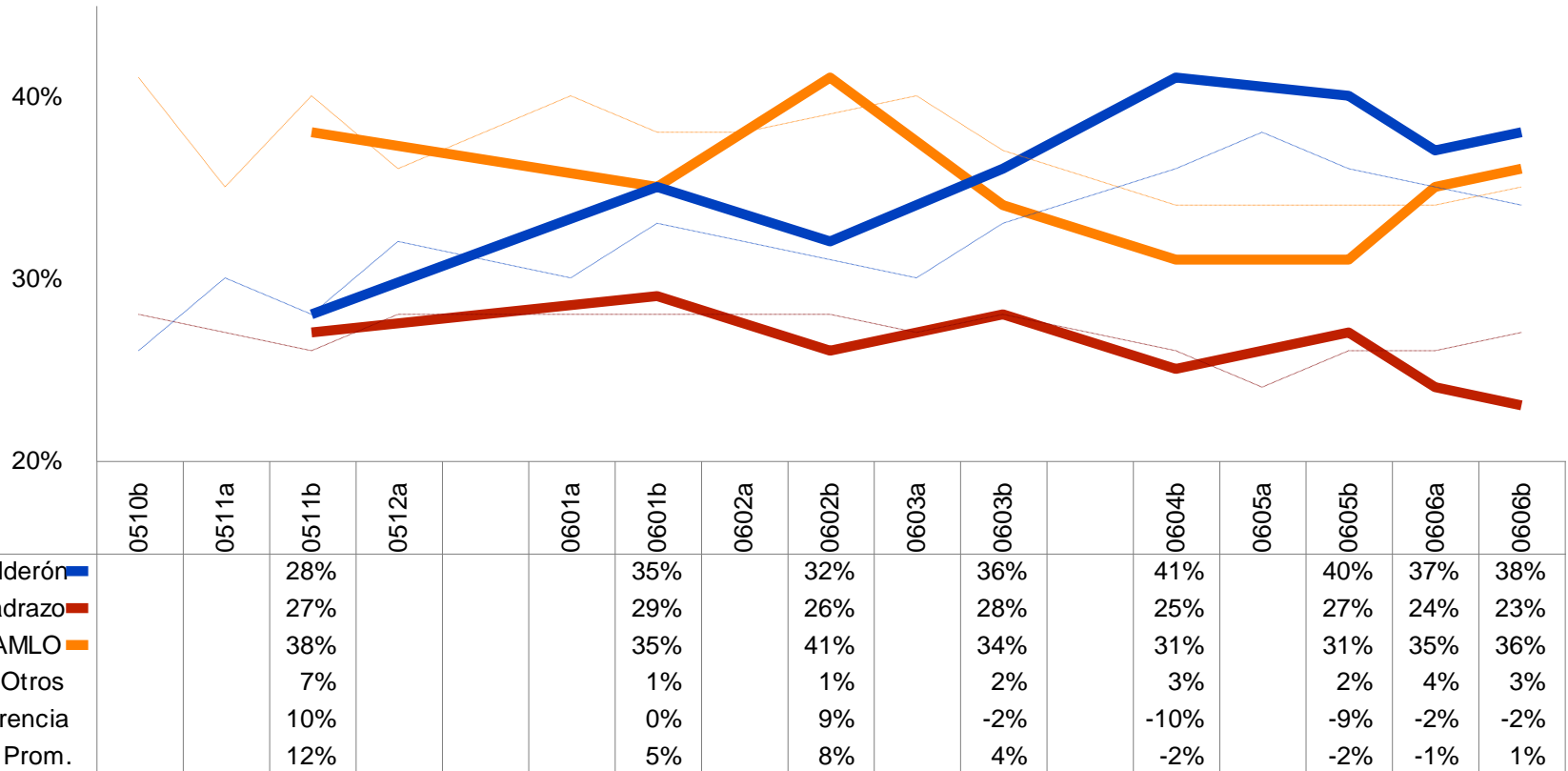

## Intención de voto para Presidente de la República según diversas encuestas nacionales (marzo-mayo de 2006)

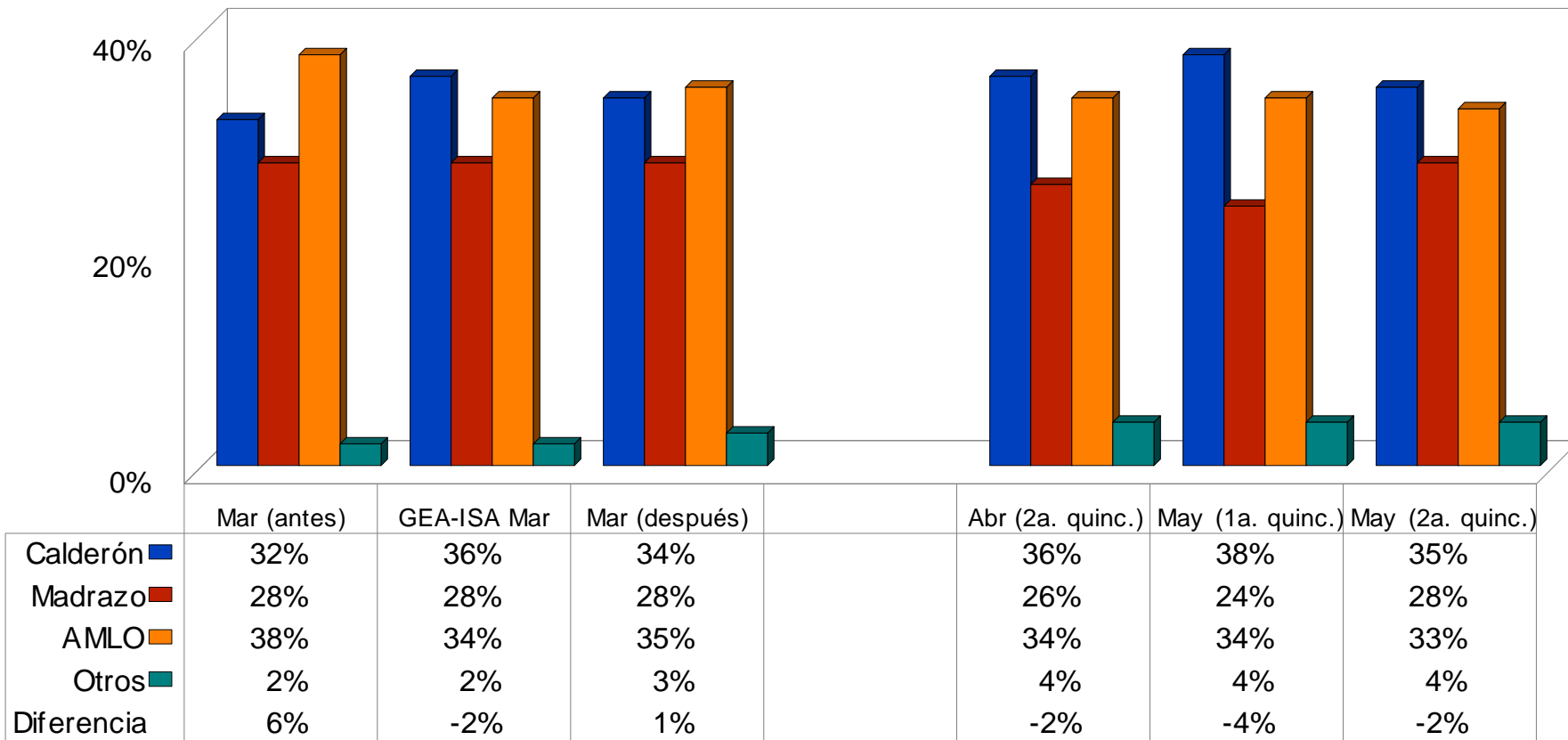



Investigaciones  
Sociales Aplicadas S.C.

## **SOBRE LA PARTICIPACIÓN**

## ¿Qué tan factible es que vaya usted a ir a votar en las próximas elecciones federales?

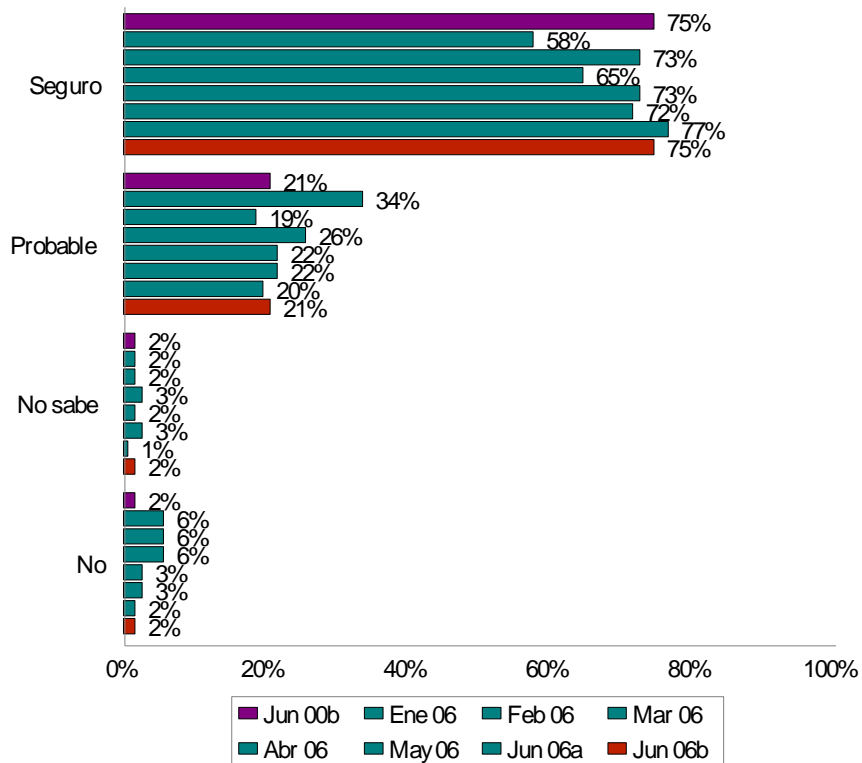

## Tasa de votación estimada \*

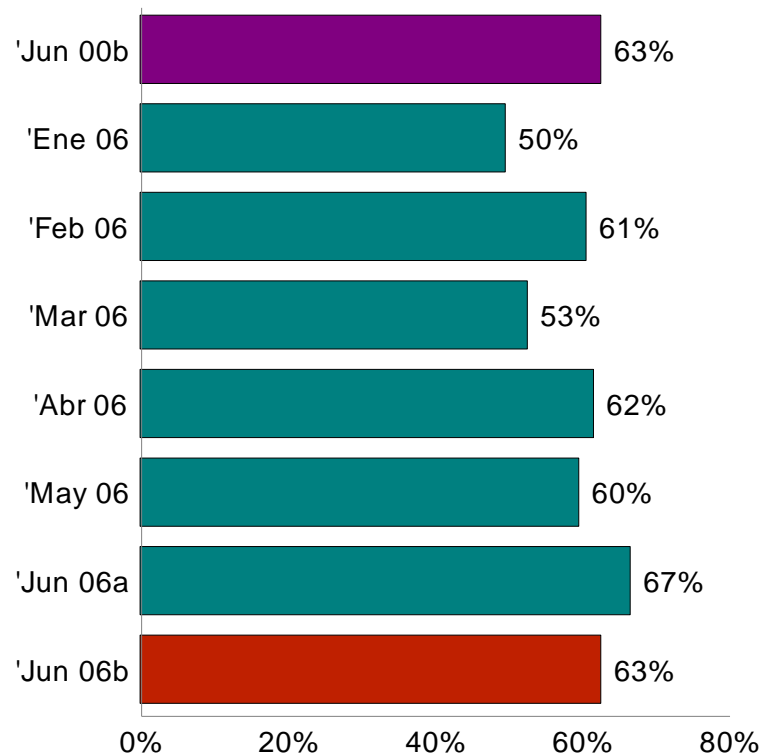

\* Corresponde a la proporción de ciudadanos con credencial de elector que radican actualmente en el país, aseguran que irían a votar y definen su intención de voto por algún candidato, a la Presidencia de la República



## ¿Qué tanto interés tiene por informarse respecto al desarrollo de las campañas electorales?

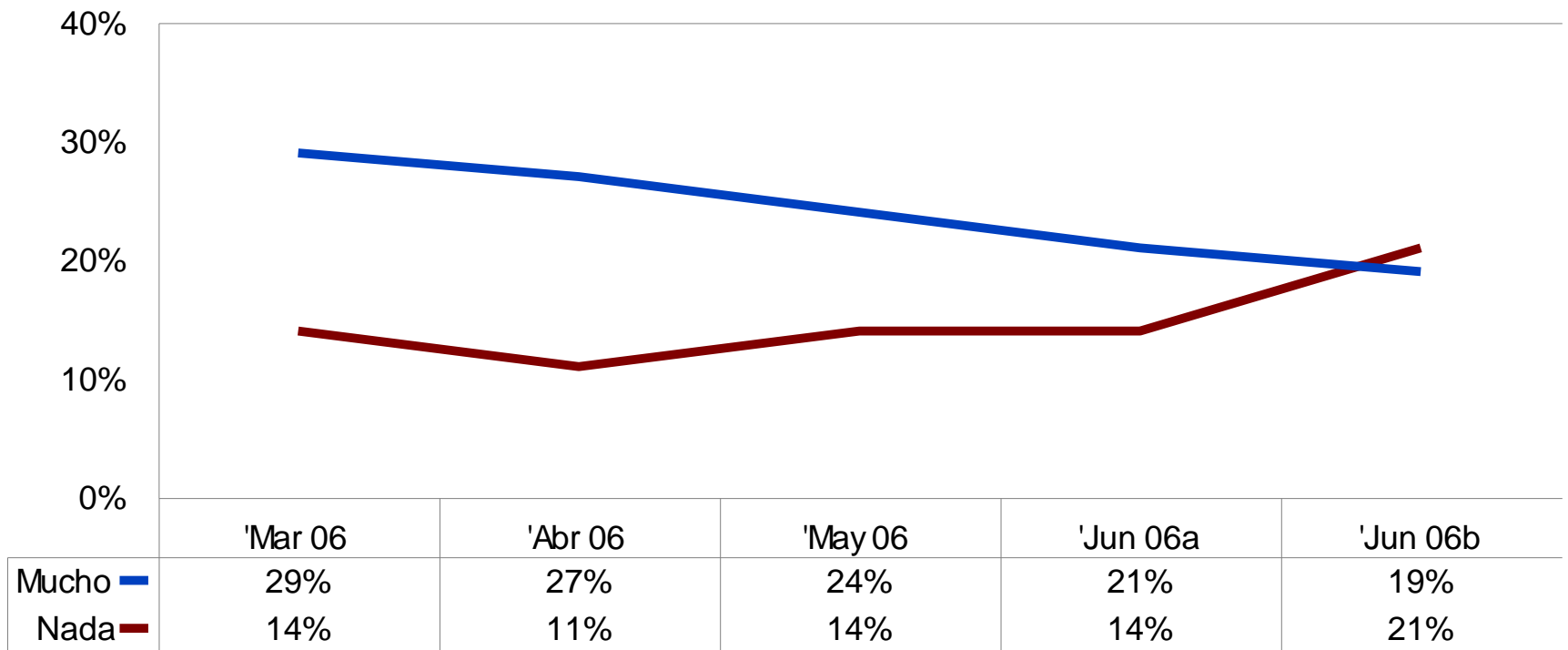

Seguridad de ir a votar según candidato por el que se votaría de los ciudadanos con credencial de elector entrevistados

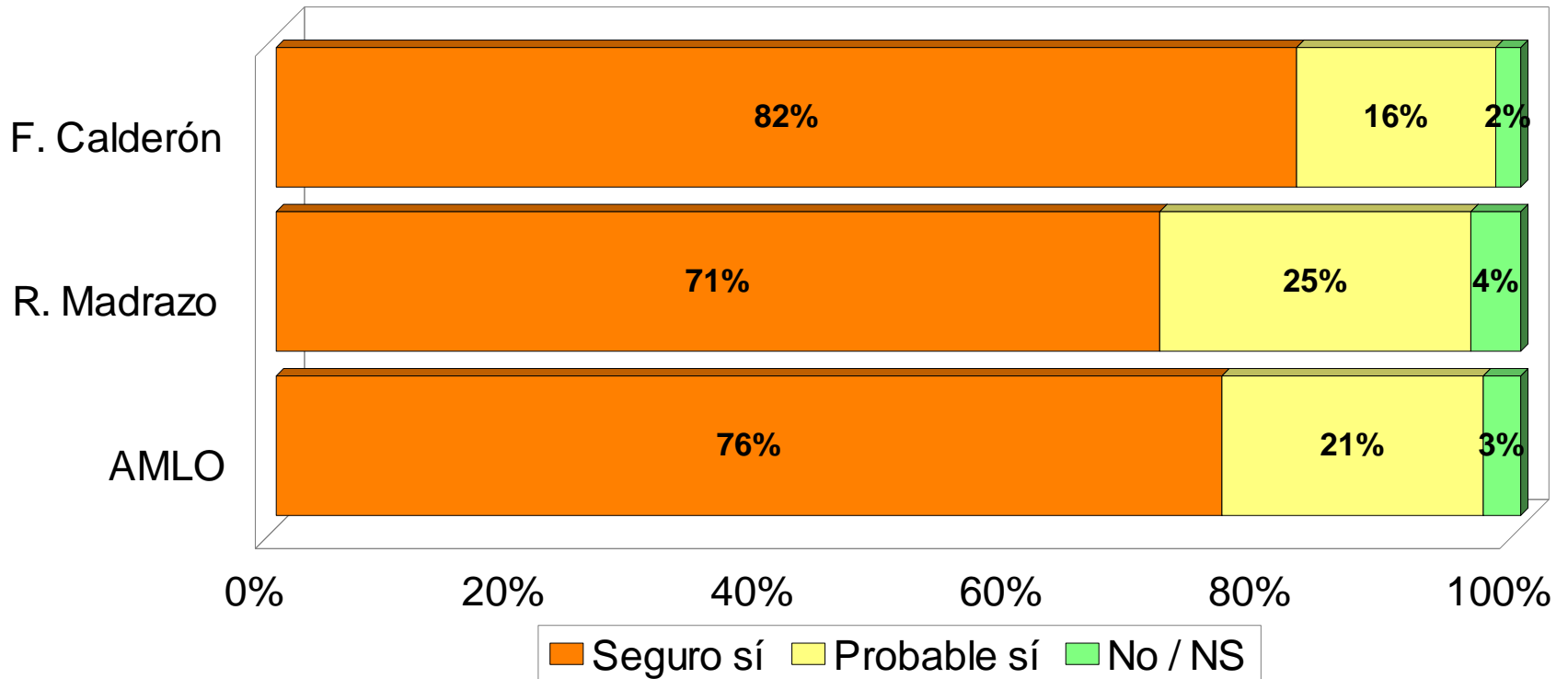

Si en este momento se celebraran las elecciones para Presidente de la República, ¿por cuál candidato votaría usted si tuviera que elegir entre...?  
 (entrevistados que declararon que irían a votar y que se definieron por algún candidato)

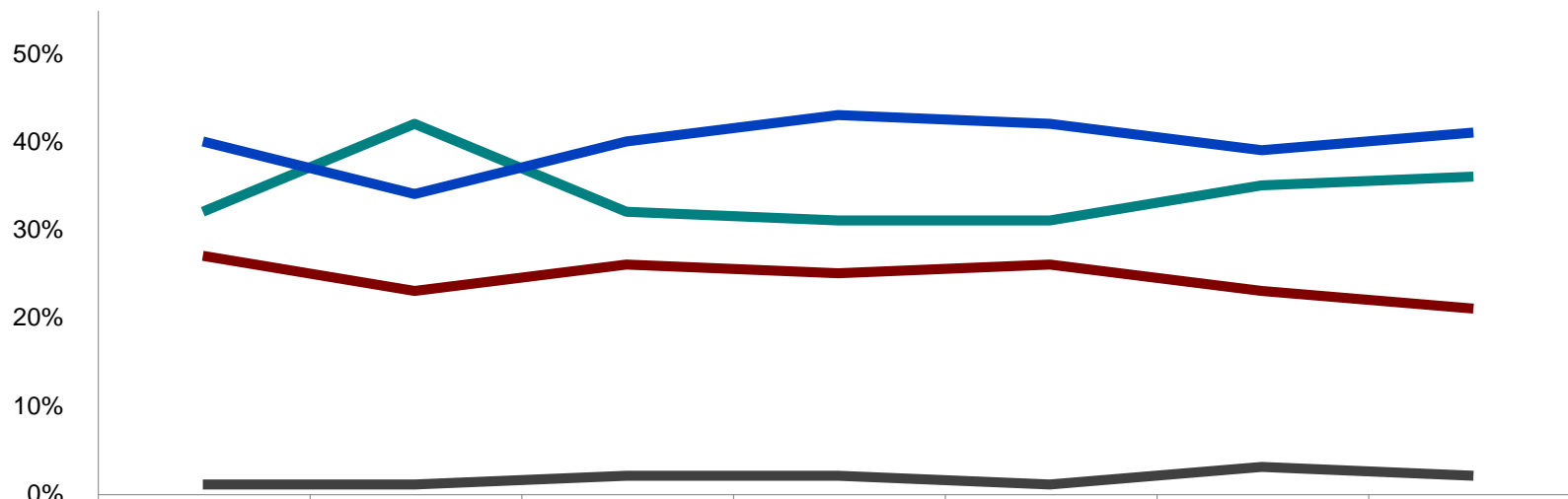

	'Ene 06	'Feb 06	'Mar 06	'Abr 06	'May 06	'Jun 06a	'Jun 06b
F. Calderón	40%	34%	40%	43%	42%	39%	41%
R. Madrazo	27%	23%	26%	25%	26%	23%	21%
AMLO	32%	42%	32%	31%	31%	35%	36%
Otros	1%	1%	2%	2%	1%	3%	2%

Si en este momento se celebraran las elecciones para Presidente de la República, ¿por cuál candidato votaría usted si tuviera que elegir entre...?

(estimación del volumen de electores que aseguran que votarán según intención declarada de voto)

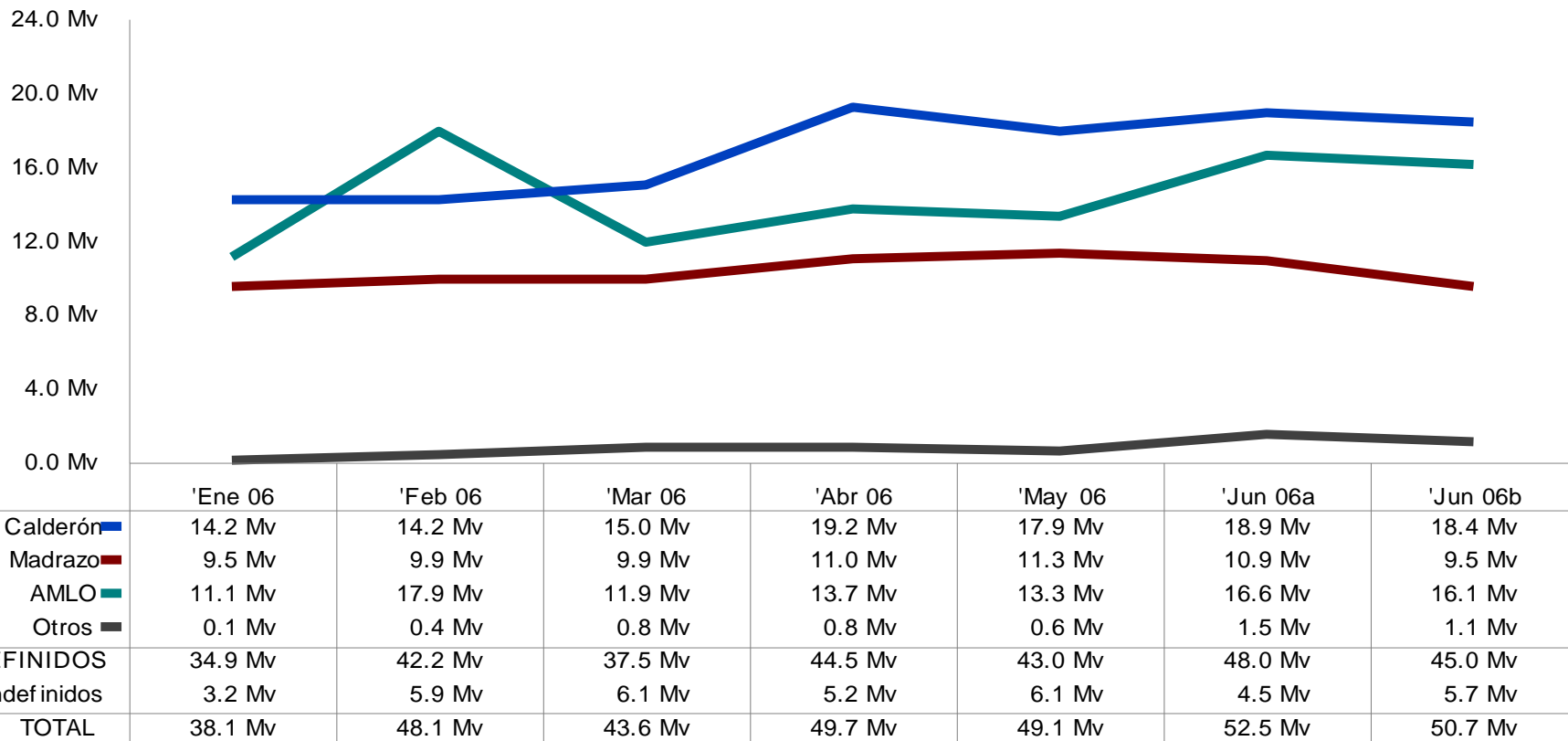

## Si en este momento se celebraran las elecciones para Presidente de la República, ¿por cuál candidato votaría usted?

(estimación del volumen de votantes probables por candidato - 15 a 18 de junio de 2006)

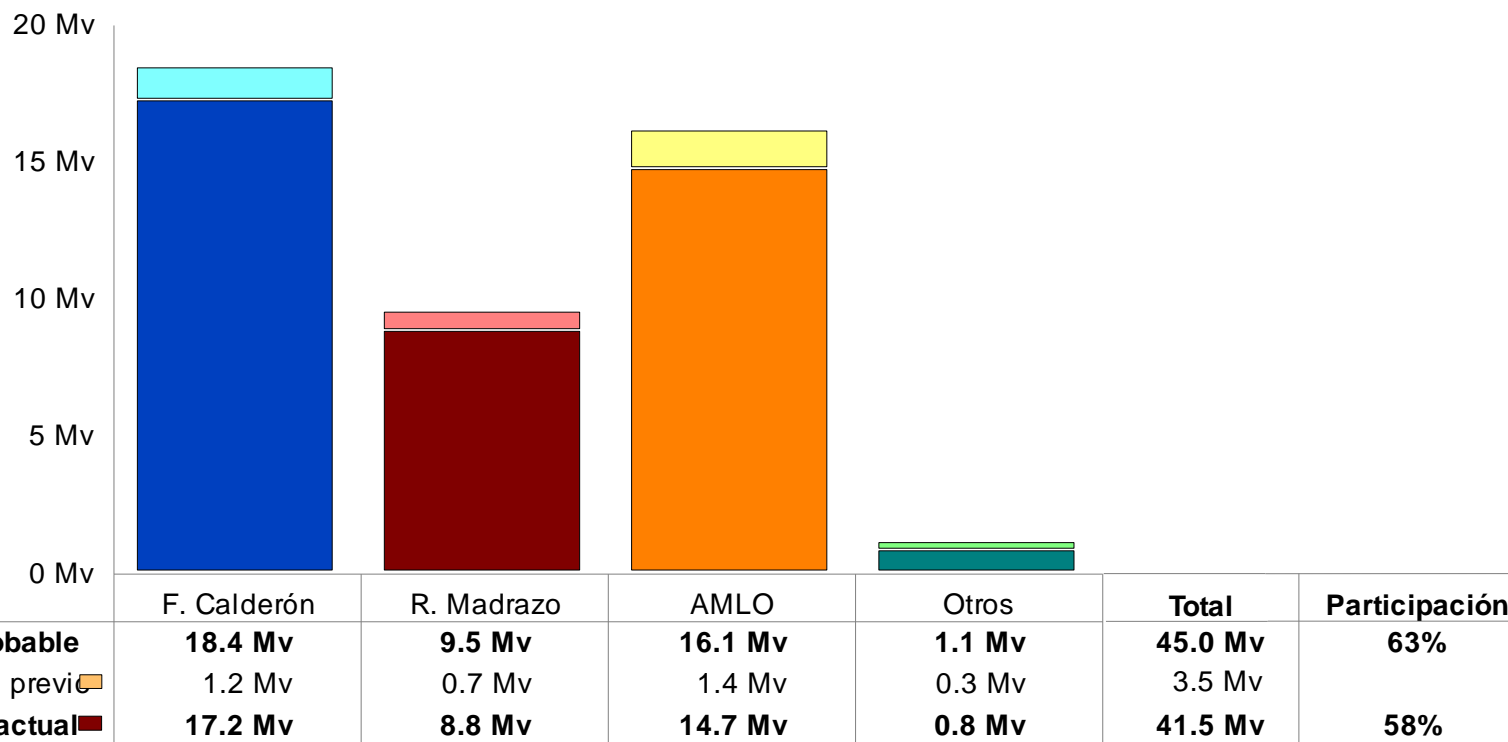

Si en este momento se celebraran las elecciones para Presidente de la República, ¿por cuál candidato votaría usted si tuviera que elegir entre...?  
 (estimación del volumen de electores con credencial de elector en su actual domicilio que aseguran que votarán según intención declarada de voto)

24.0 Mv  
 20.0 Mv  
 16.0 Mv  
 12.0 Mv  
 8.0 Mv  
 4.0 Mv  
 0.0 Mv

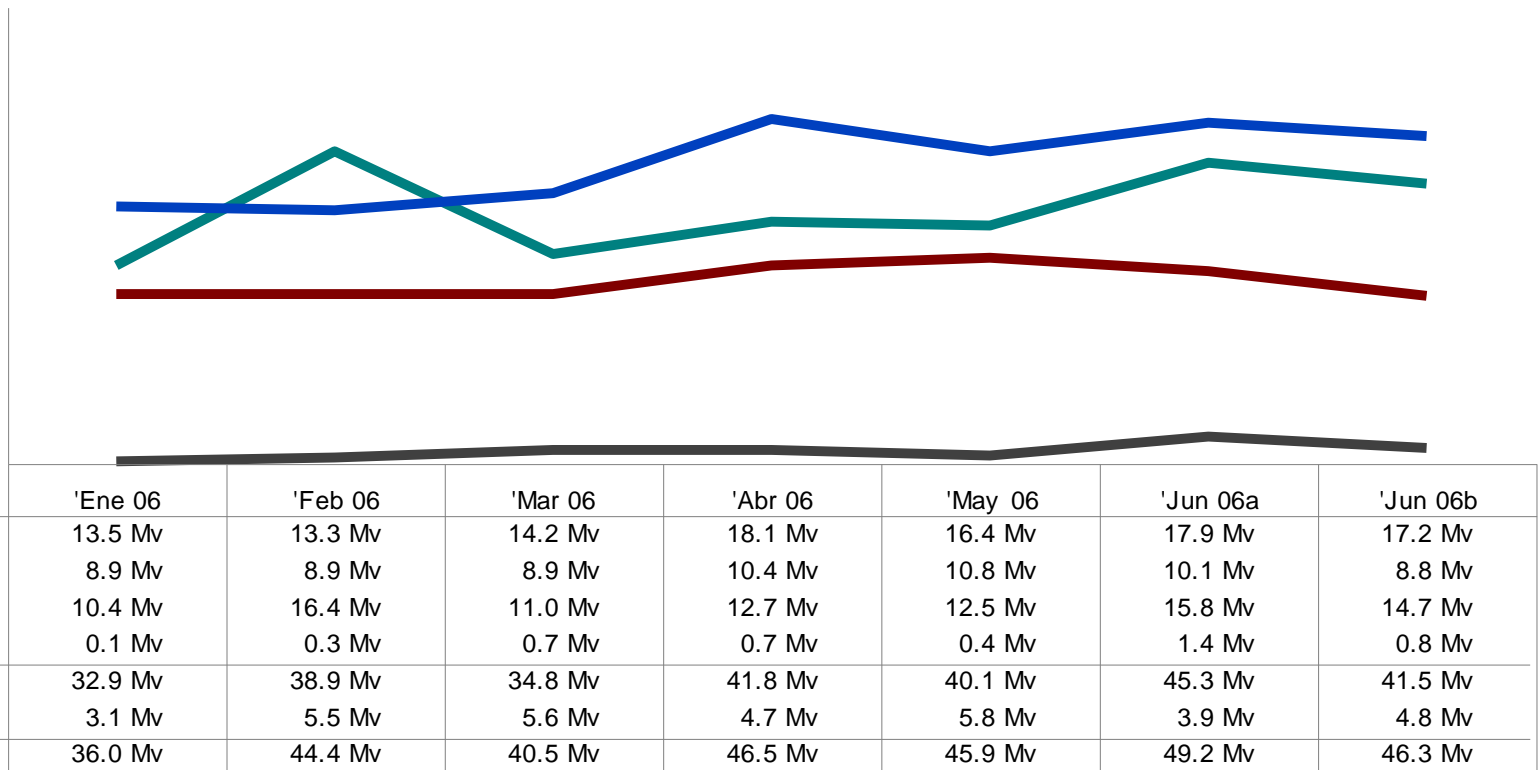



Investigaciones  
Sociales Aplicadas S.C.

## **SOBRE LAS MOTIVACIONES**

## ¿Ha oído o no hablar de...? (nivel de conocimiento)

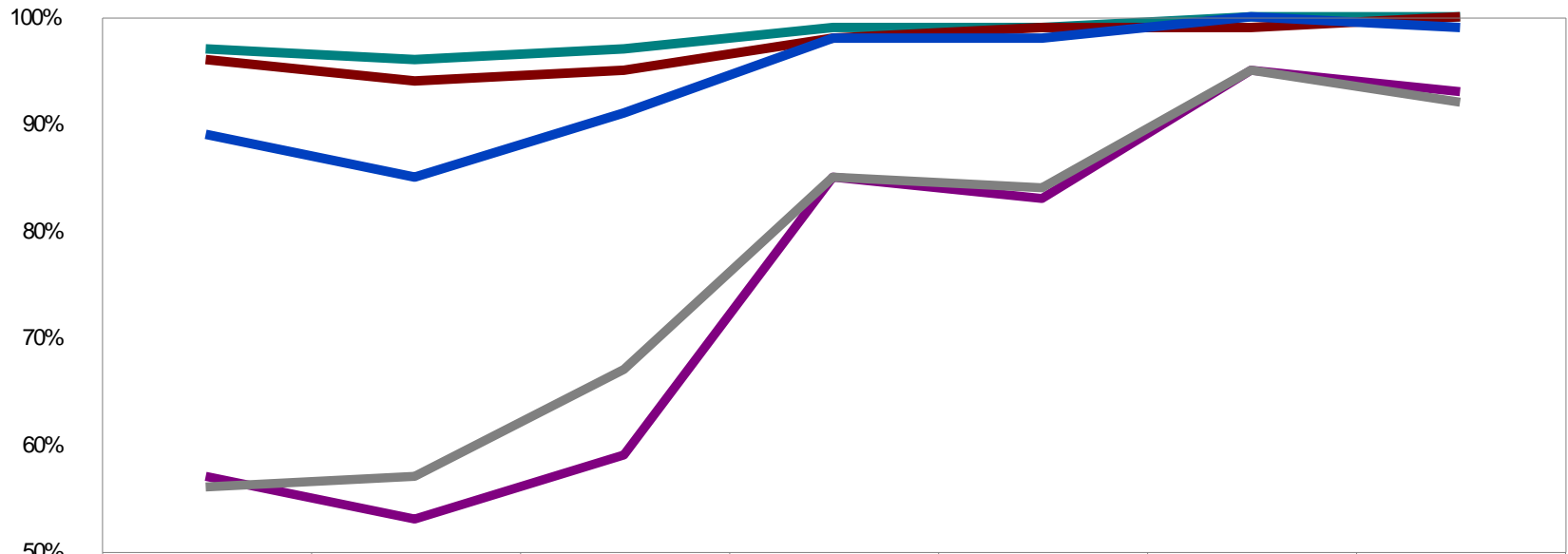

	'Ene 06	'Feb 06	'Mar 06	'Abr 06	'May 06	'Jun 06a	'Jun 06b
F. Calderón	89%	85%	91%	98%	98%	100%	99%
R. Madrazo	96%	94%	95%	98%	99%	99%	100%
AMLO	97%	96%	97%	99%	99%	100%	100%
R. Campa	56%	57%	67%	85%	84%	95%	92%
P. Mercado	57%	53%	59%	85%	83%	95%	93%



## ¿Es positiva o negativa la opinión que tiene de...? (balance positivas-negativas)

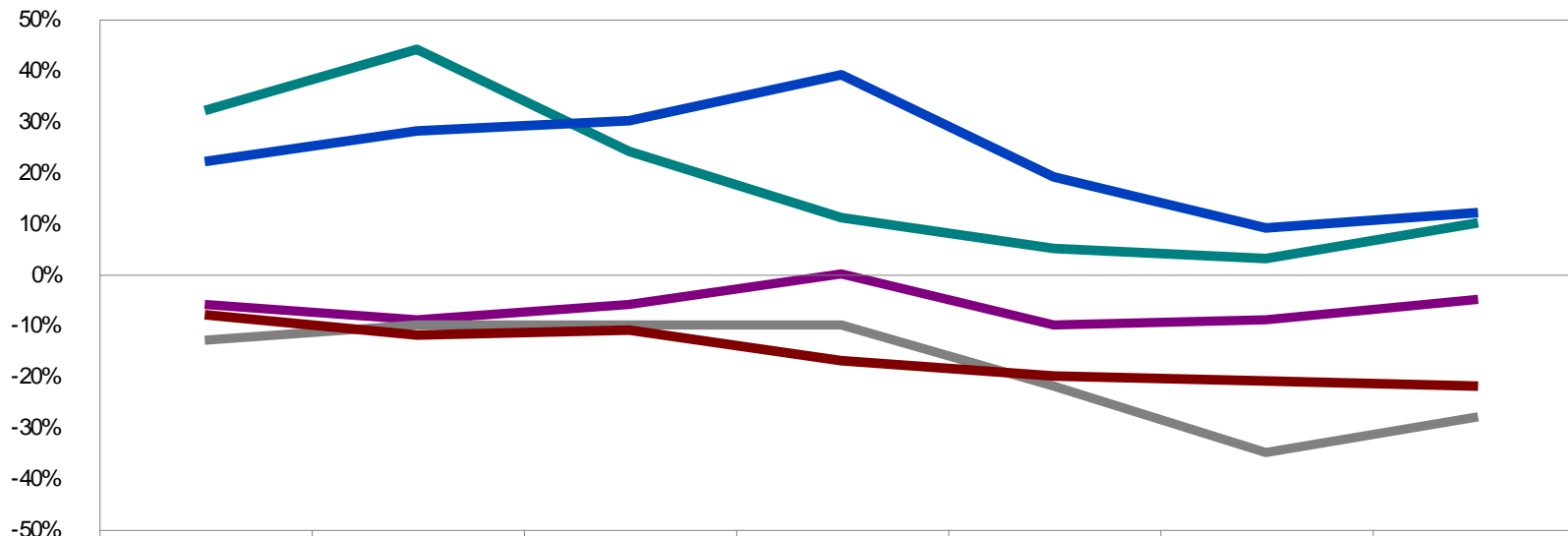

	'Ene 06	'Feb 06	'Mar 06	'Abr 06	'May 06	'Jun 06a	'Jun 06b
F. Calderón	22%	28%	30%	39%	19%	9%	12%
R. Madrazo	-8%	-12%	-11%	-17%	-20%	-21%	-22%
AMLO	32%	44%	24%	11%	5%	3%	10%
R. Campa	-13%	-10%	-10%	-10%	-22%	-35%	-28%
P. Mercado	-6%	-9%	-6%	0%	-10%	-9%	-5%

¿Cree usted que tiene o no tiene posibilidades reales de ganar esta elección...?  
 (porcentajes que afirman que el candidato sí tiene posibilidades de ganar)

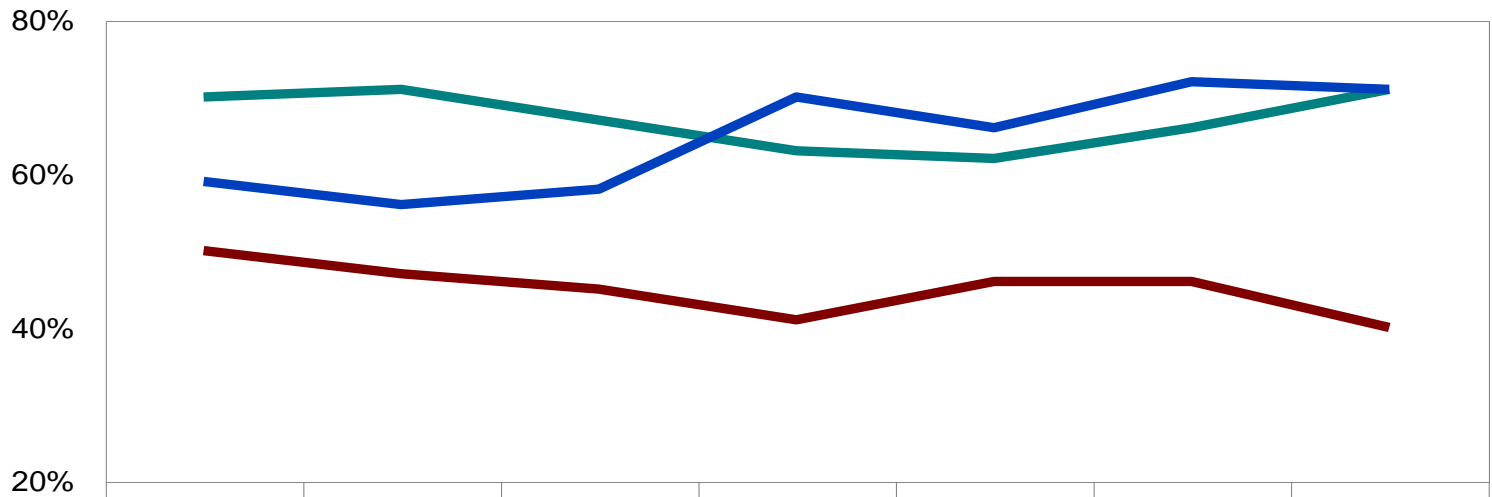

	'Ene 06	'Feb 06	'Mar 06	'Abr 06	'May 06	'Jun 06a	'Jun 06b
F Calderón	59%	56%	58%	70%	66%	72%	71%
R Madrazo	50%	47%	45%	41%	46%	46%	40%
AMLO	70%	71%	67%	63%	62%	66%	71%
R Campa	6%	7%	7%	8%	6%	7%	8%
P Mercado	7%	6%	4%	10%	9%	10%	11%

## ¿Y cuál de estos candidatos cree usted que ganará la próxima elección para Presidente de la República?

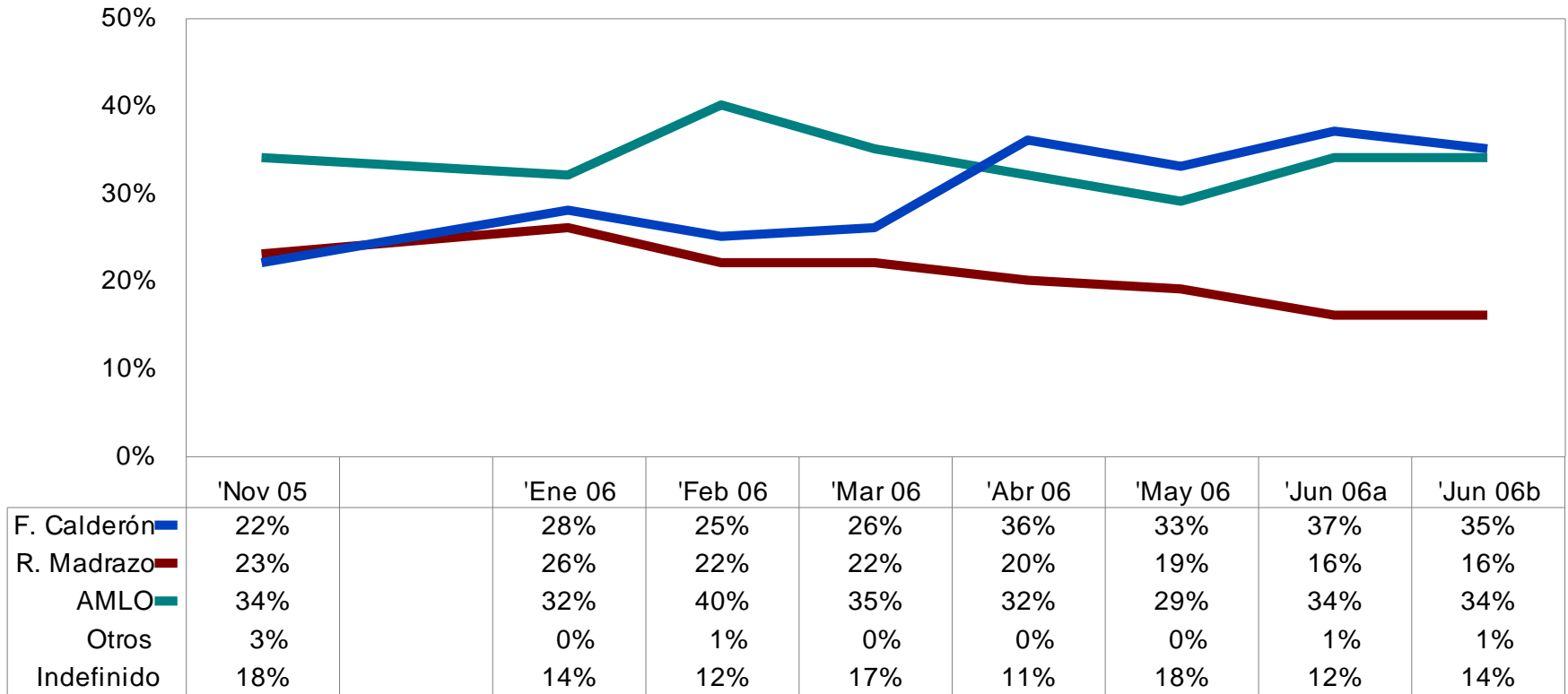

## ¿Qué porcentaje de votos cree que obtendrá...?

(promedio de la votación esperada por los entrevistados para cada candidato - 15 a 18 de junio de 2000)

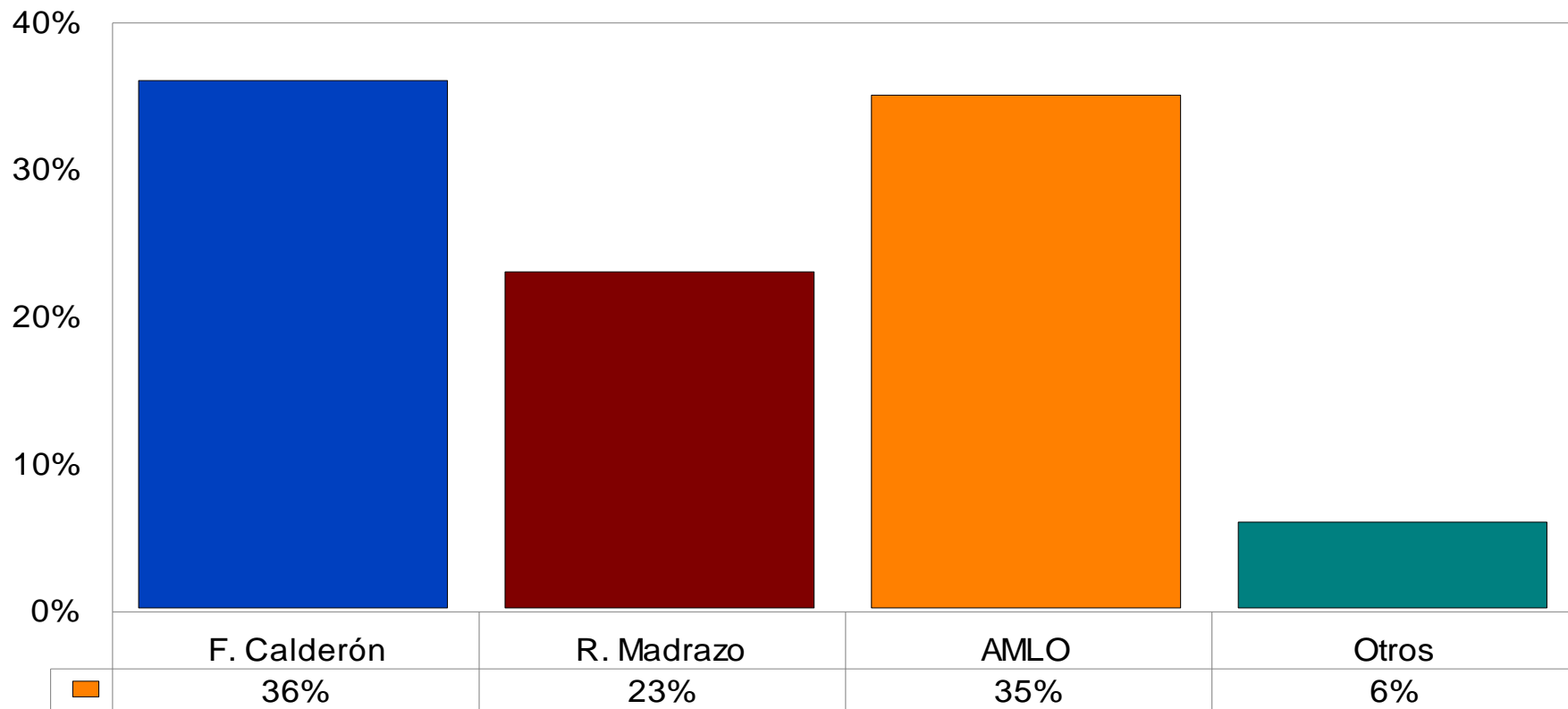

¿Cree usted que cambiaría o no cambiaría realmente la situación económica del país si el próximo Presidente de la República fuera...? Si sí cambiaría: ¿para bien o para mal?

F. Calderón

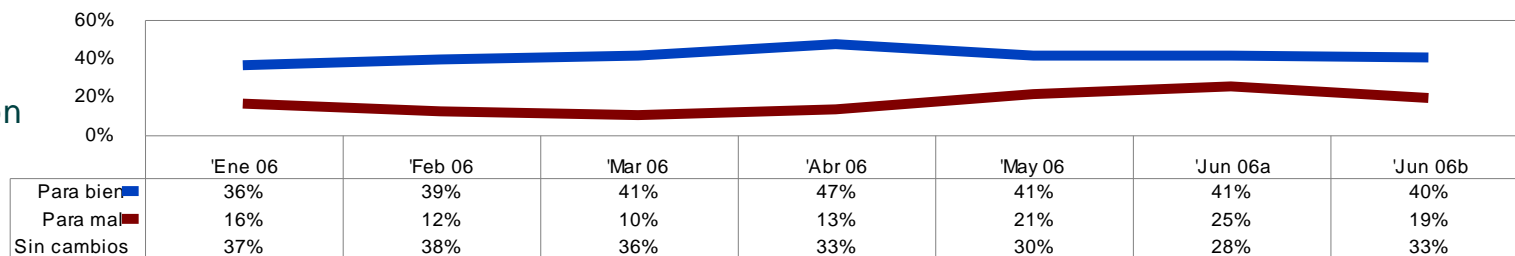

R. Madrazo

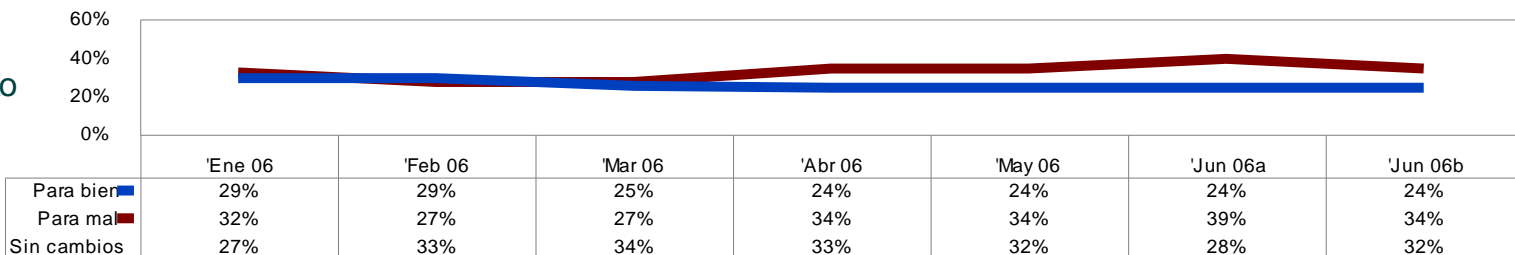

AMLO

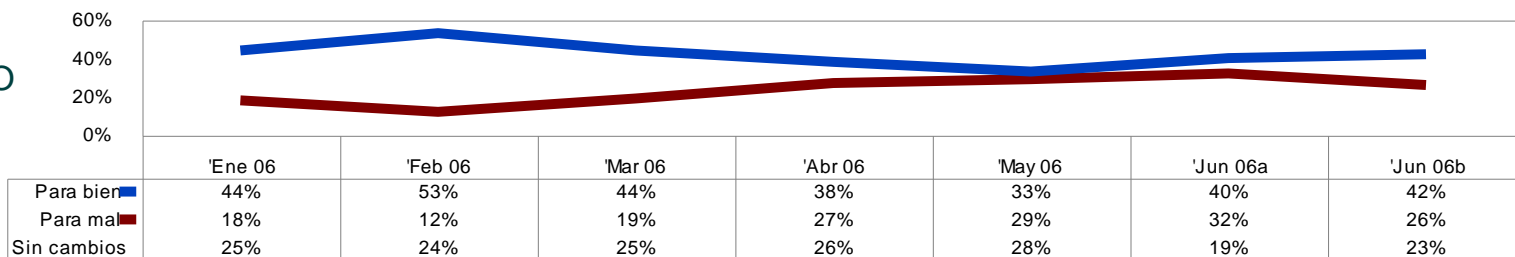

¿Cree usted que cambiaría o no cambiaría realmente la situación económica de su familia el próximo Presidente de la República fuera...? Si sí cambiaría: ¿para bien o para mal?

F. Calderón

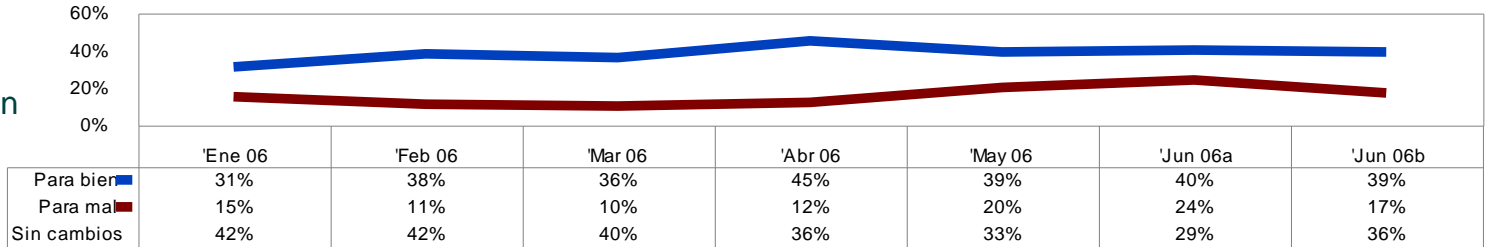

R. Madrazo

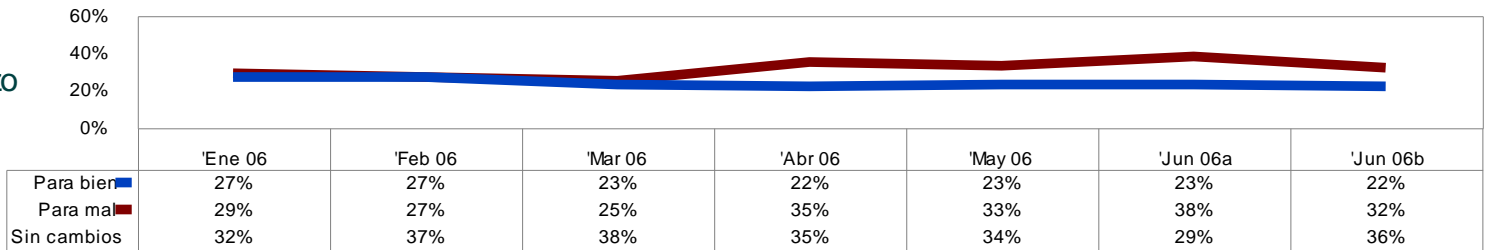

AMLO

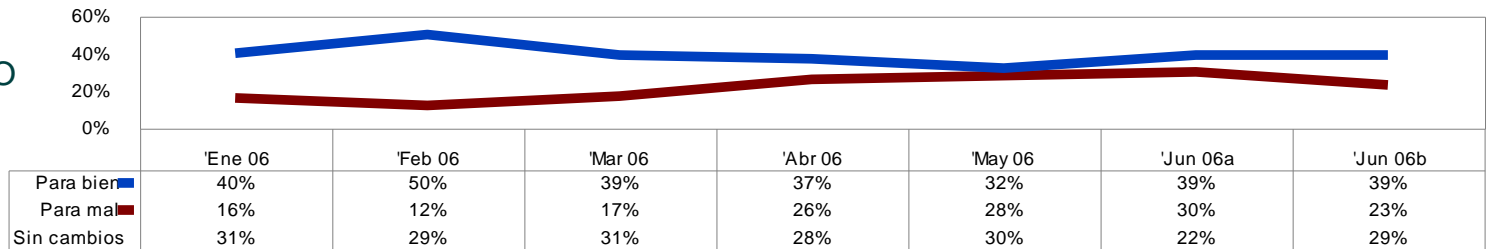

¿Cree usted que habría o no habría estabilidad económica en el país si el próximo Presidente de la República fuera...?

F. Calderón

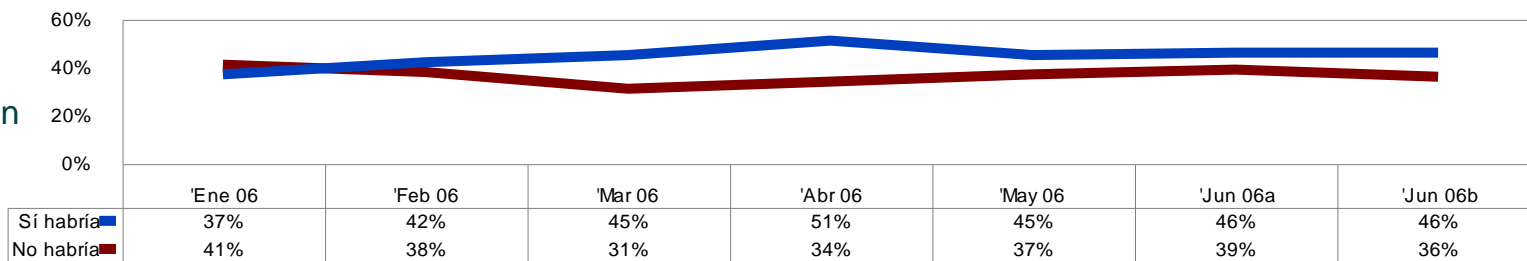

R. Madrazo

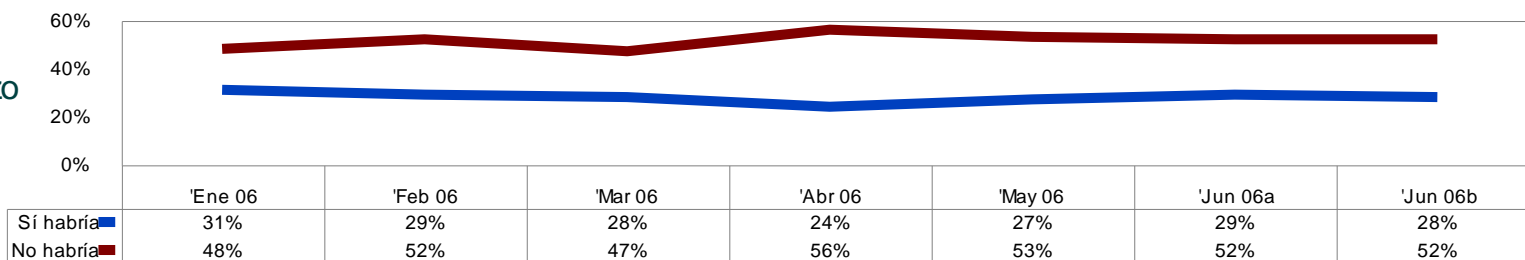

AMLO

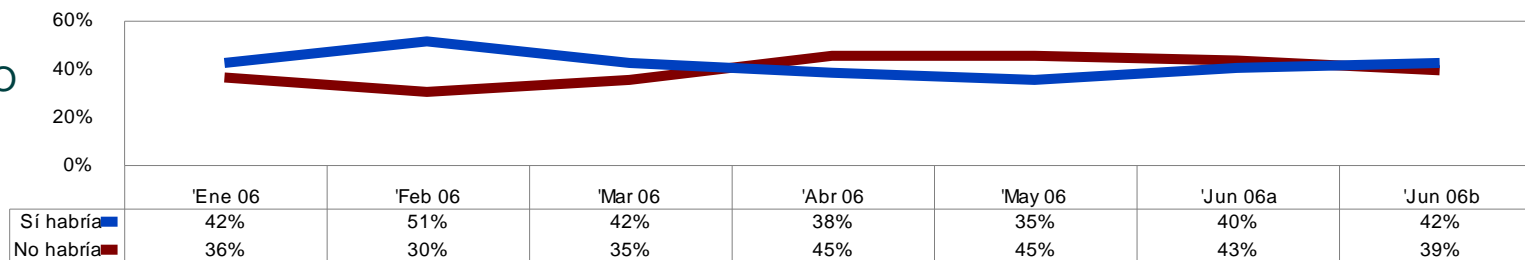

¿Cree usted que las libertades políticas en el país se ampliarían o se reducirían si el próximo Presidente de la República fuera...?

F. Calderón

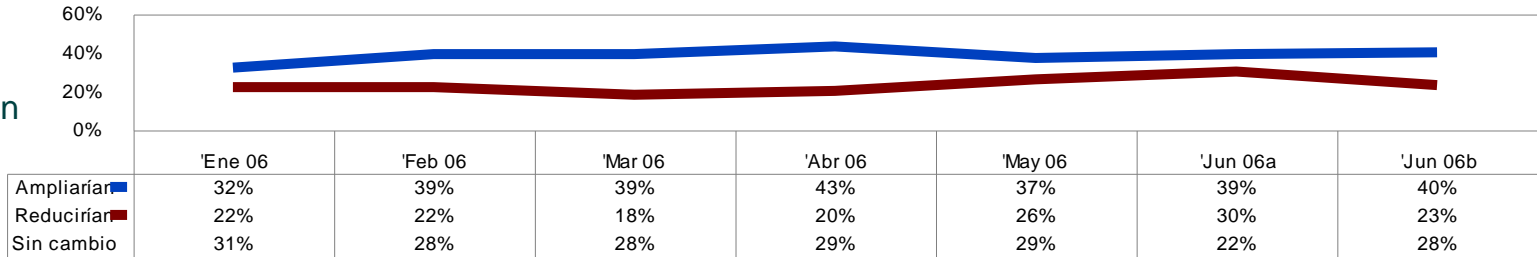

R. Madrazo

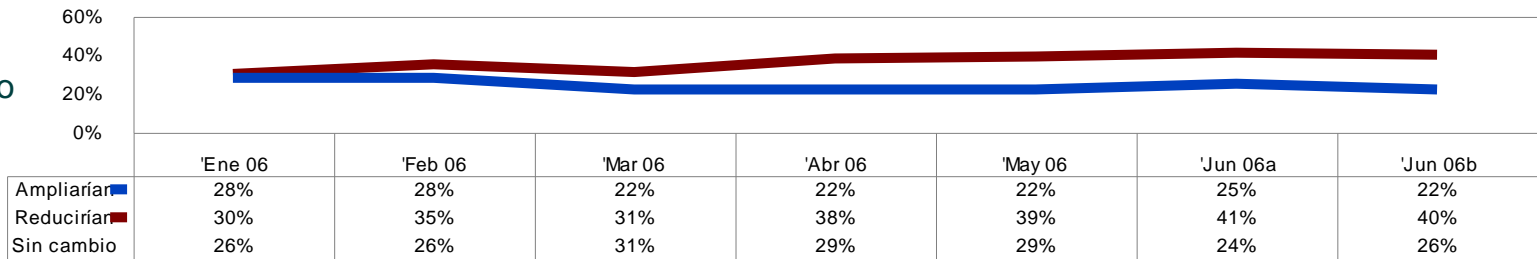

AMLO

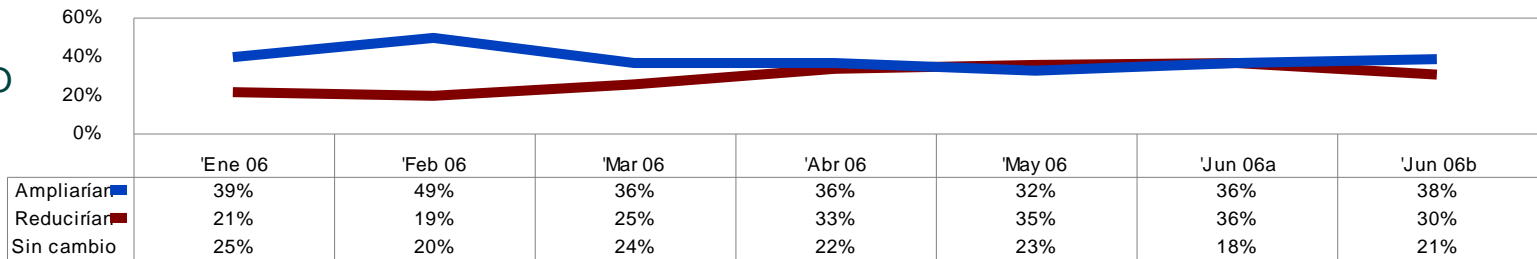





Investigaciones  
Sociales Aplicadas S.C.

**SOBRE LOS RESULTADOS**

## ¿Cree usted que la próximas elecciones federales serán limpias o que habrá fraude ?

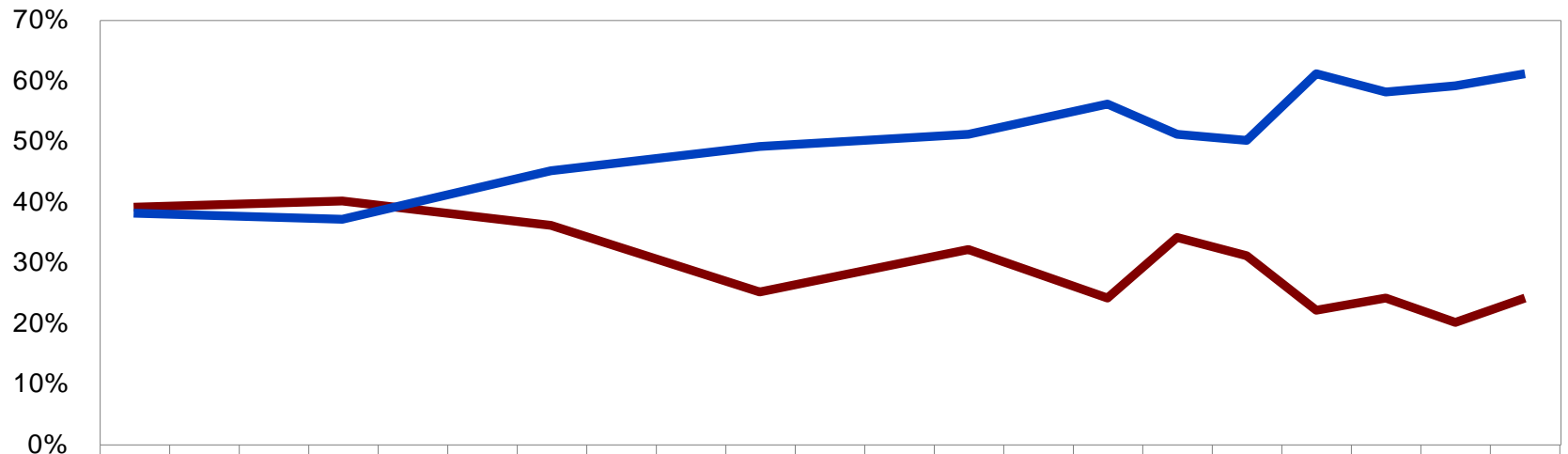

	'Nov 04			'Feb 05			'May 05			'Ago 05			'Nov 05		'Ene 06	'Feb 06	'Mar 06	'Abr 06	'May 06	'Jun 06a	'Jun 06b
Limpias	38%			37%			45%			49%			51%		56%	51%	50%	61%	58%	59%	61%
Fraude	39%			40%			36%			25%			32%		24%	34%	31%	22%	24%	20%	24%
No sabe	23%			23%			19%			26%			17%		20%	15%	19%	17%	18%	21%	15%

¿Cree usted que se respetará o no se respetará el resultado de las elecciones para Presidente de la República, sin importar qué partido sea el ganador?

**Junio 2000**

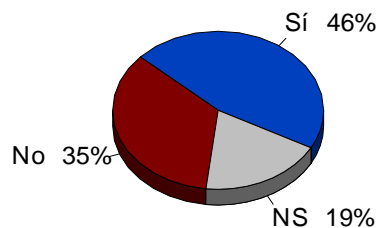

**9- 11 junio 2006**

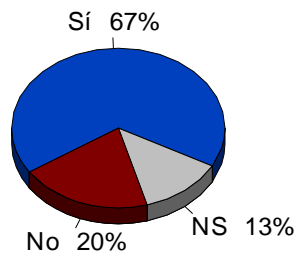

**15-18 junio 2006**

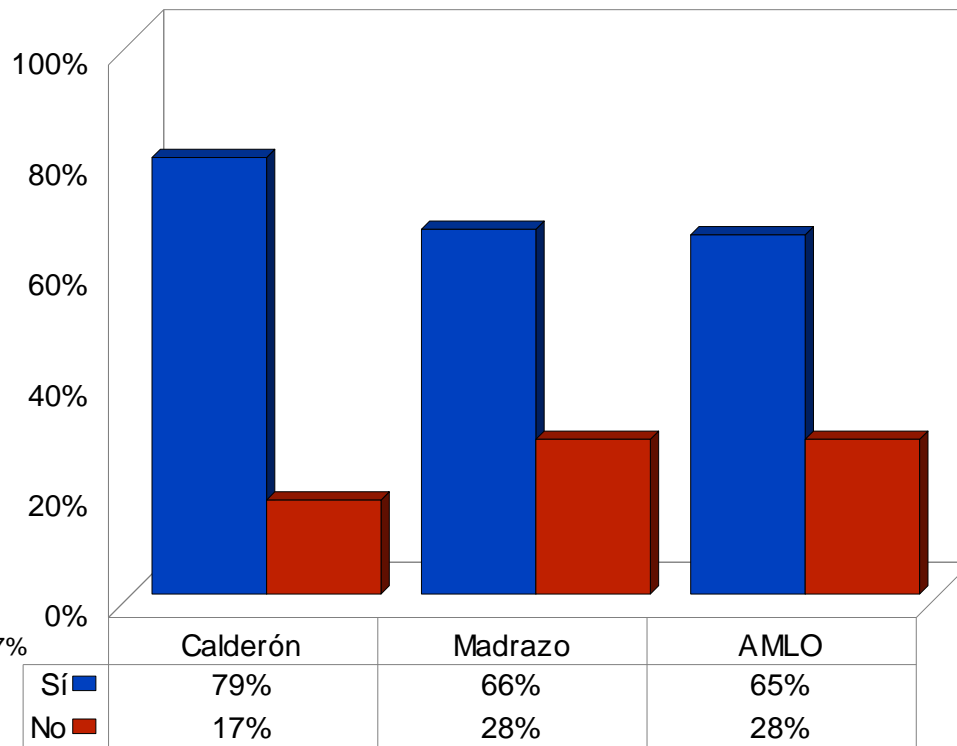
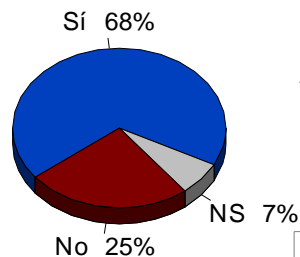

¿Cree usted que, de perder oficialmente, aceptaría o no aceptaría sin protestar su derrota...?

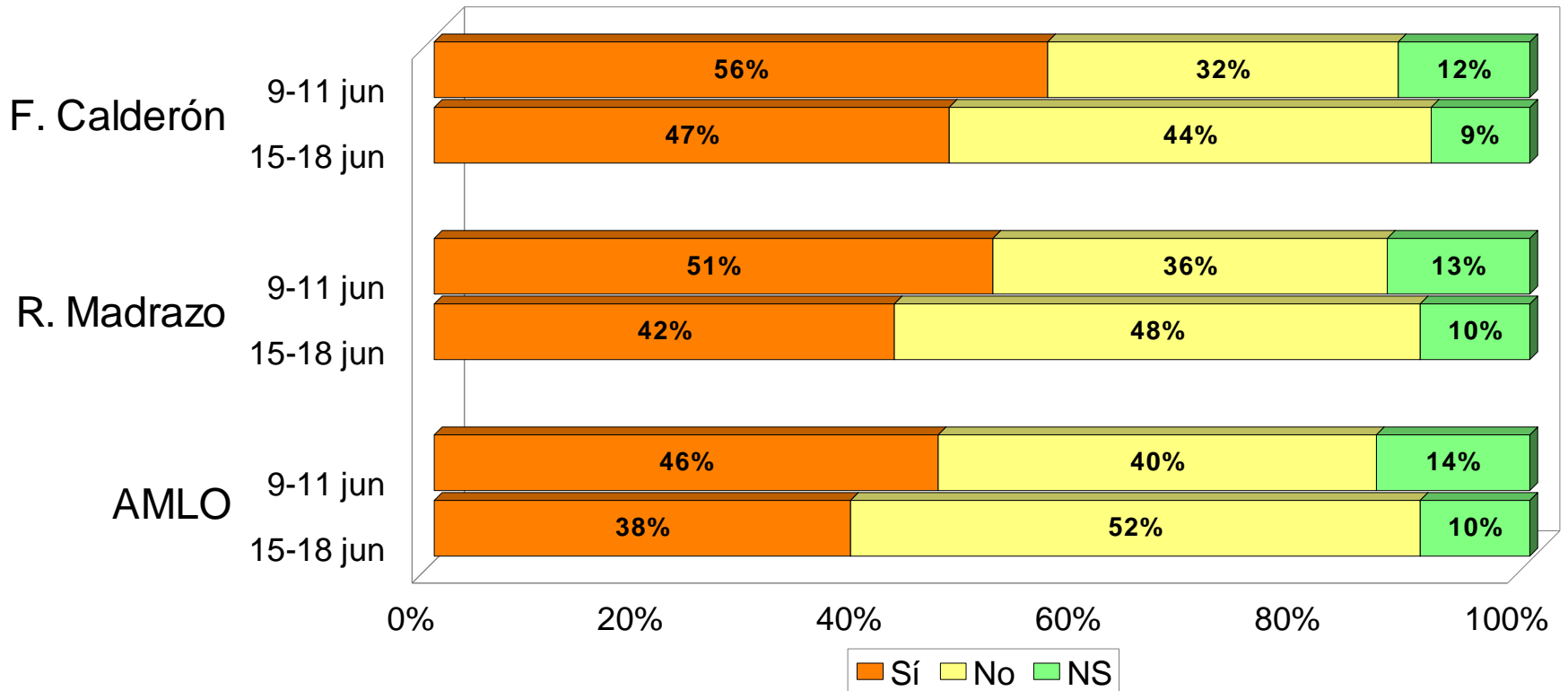

¿Cree usted que los partidos y candidatos que resulten perdedores en la próxima elección para Presidente de la República aceptarán el resultado o que buscarán que se revise en el Tribunal Electoral de la Federación?

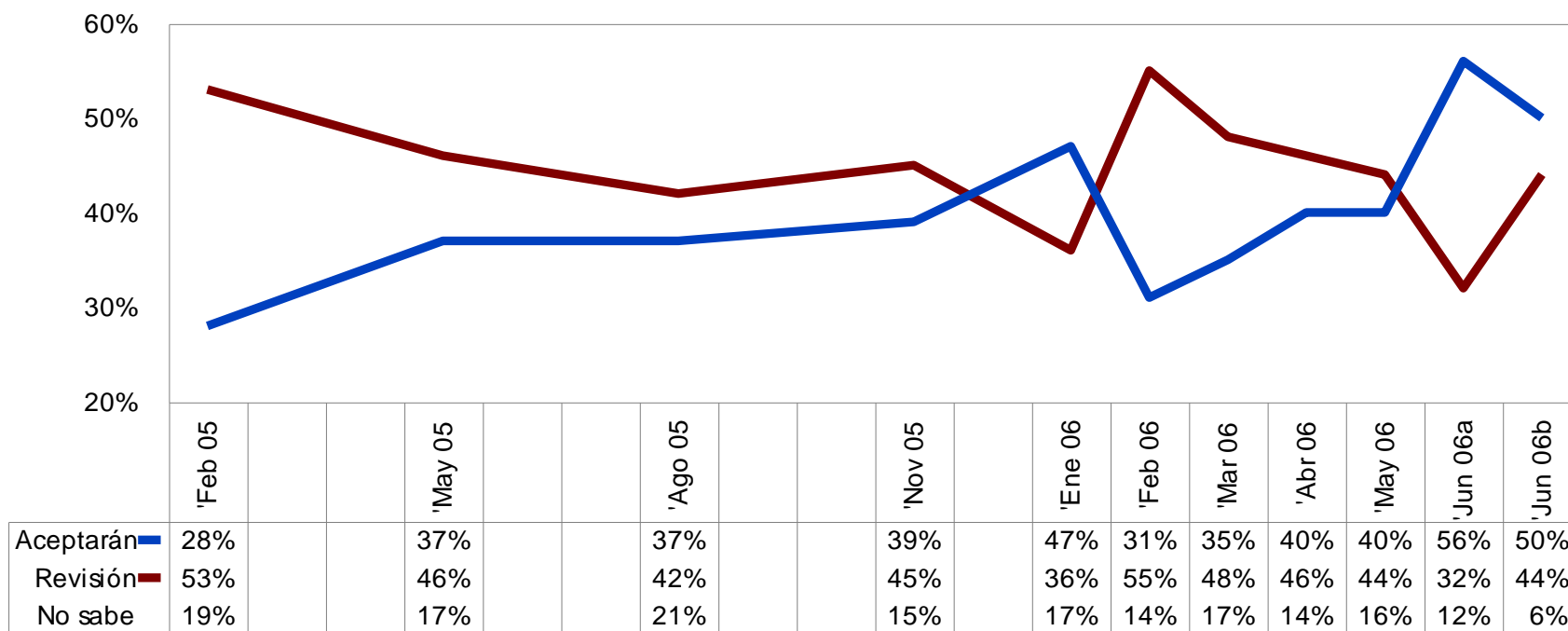

¿Cree usted que existe o no existe peligro de que después de las próximas elecciones federales haya...?

Violencia social

Crisis económica

Junio 9-11

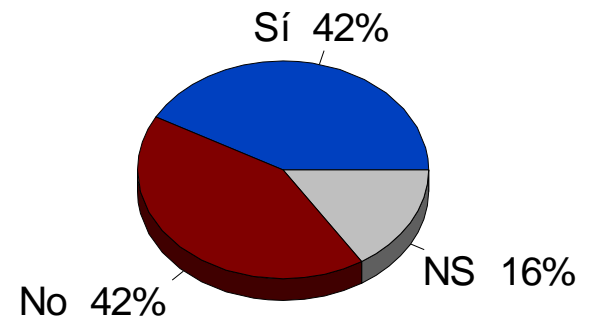
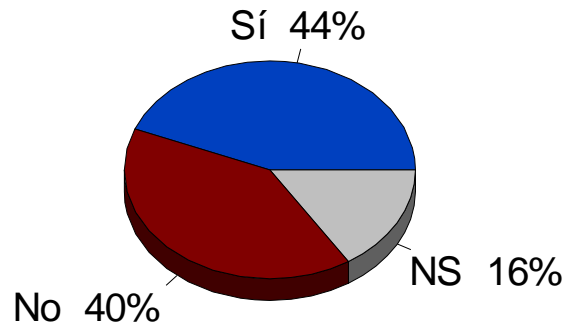

Junio 15-18

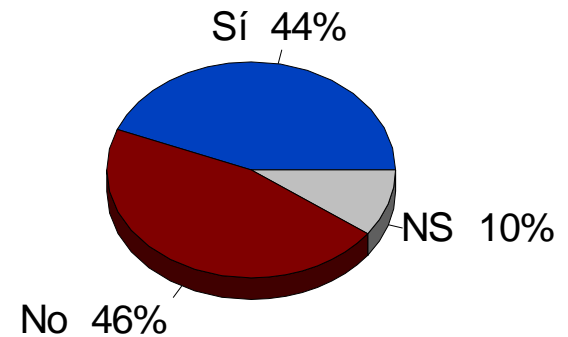
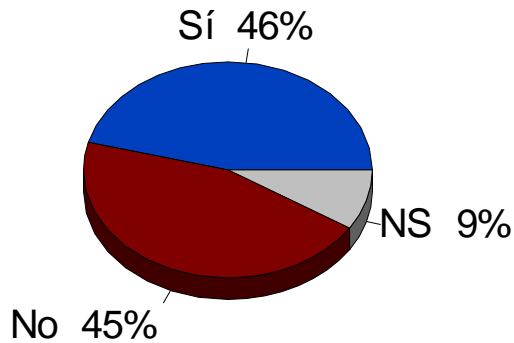

¿Cree usted que, de perder oficialmente, aceptaría o no aceptaría sin protestar su derrota...?

